TAURAGĖS KARINIO POLIGONO TERITORIJOS ŽYMĖJIMO SCHEMA

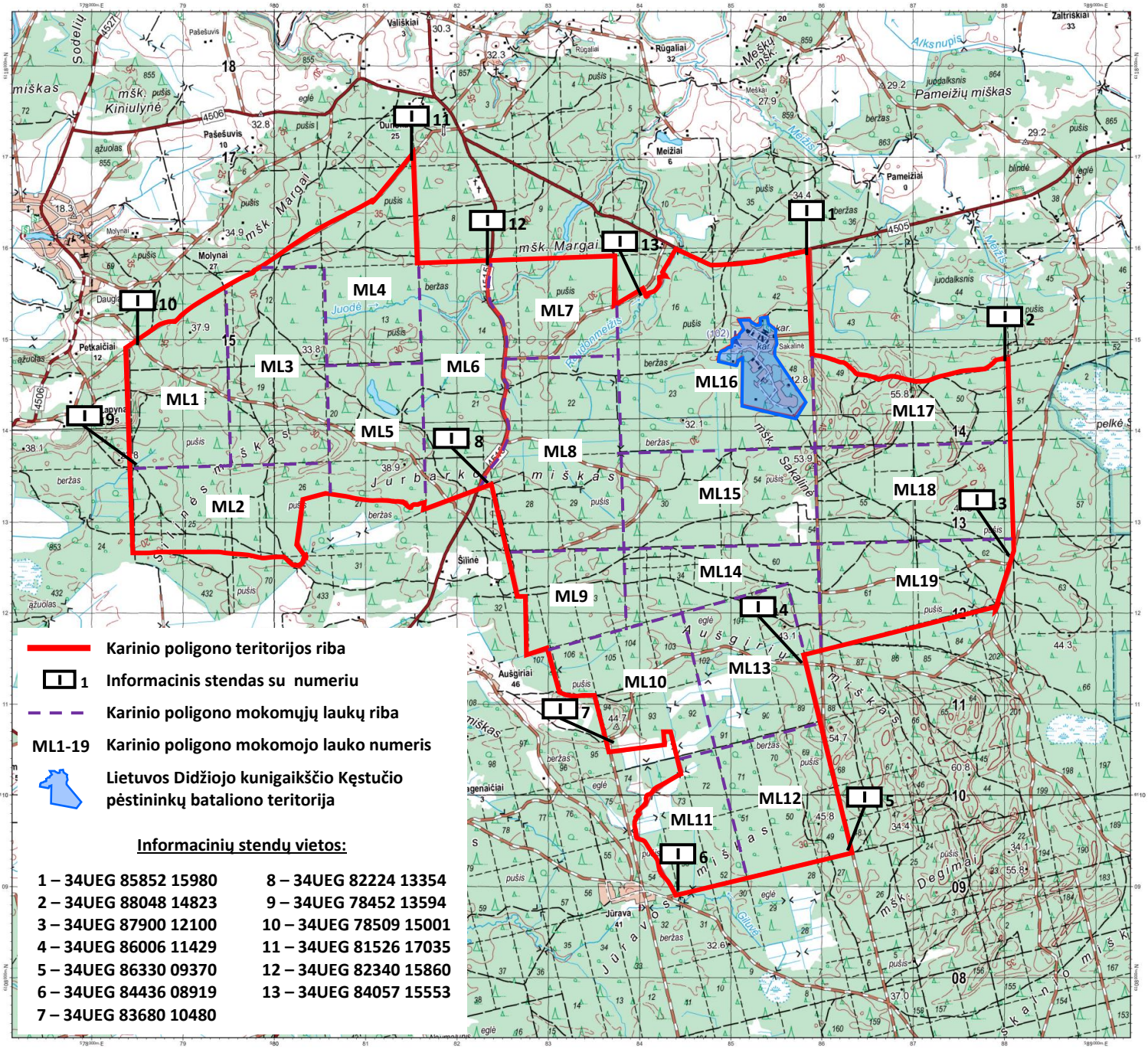

Informacinių stendų vietos:

1 – 34UEG 85852 15980
2 – 34UEG 88048 14823
3 – 34UEG 87900 12100
4 – 34UEG 86006 11429
5 – 34UEG 86330 09370
6 – 34UEG 84436 08919
7 – 34UEG 83680 10480
8 – 34UEG 82224 13354
9 – 34UEG 78452 13594
10 – 34UEG 78509 15001
11 – 34UEG 81526 17035
12 – 34UEG 82340 15860
13 – 34UEG 84057 15553

Žemėlapis sudarytas ir spausdintas LK Karo kartografijos centre 2025 m.
Panaudota kartografinė medžiaga:
Lietuvos M 1:50 000 topografiniai žemėlapiai (Leidimas-2).
Karinio poligono ribos patvirtintos LR Seimo 2024-11-07. Dokumento Nr.: XIV-3051.

Mastelis/Scale 1:25 000

ŽEMĖLAPIO DAUGINIMAS BE LEIDIMO DRAUDŽIAMAS.
Dauginimas suprantamas kaip pakartotinis leidimas spaudos ar kitokiu būdu, fotokopijavimas, mikrofilmavimas, skaitmeninis ar rastrinis nuskaitymas, duomenų kaupimas kompiuterių laikmenose.

RELJEFO LAIPTAS 5 m
Elipsoidas: WGS 84
Projekcija: Universalioji skersinė Merkatoriaus
Geodezinės koordinatės: Pasaulinė koordinačių sistema 1984
Aukščių sistema: Lietuvos valstybinė aukščių sistema (LAS07)
Tinklelis: UTM Projekcijos 34 zonos kas 1 km (lapo viduje)

CONTOUR INTERVAL 5 m
Elipsoid: WGS 84
Projection: Universal Transverse Mercator
Horizontal Datum: World Geodetic System 1984
Vertical Datum: Lithuanian heights system (LAS07)
Grid: 1000 Meter UTM Zone 34 (inside sheet)

ŽODYNĖLIS
GLOSSARY

LEGENDA

LEGEND

SUTRUMPINIMAI
ABBREVIATIONS